



“Inversiones, competitividad y productividad, junto a economía del futuro, son los pilares de la gestión del Ministerio de Economía en estos cuatro años de gobierno del Presidente Sebastián Piñera.

El Ministerio de Economía, que lidera José Ramón Valente, tiene una agenda importante en innovación, emprendimiento y pequeñas y medianas empresas, pymes; y esa agenda la vamos a impulsar con fuerza en sectores tan relevantes como el turismo en la Región de Aysén.

Una de nuestras prioridades es potenciar el crecimiento y dar impulso a la productividad y competitividad, por ejemplo, fortaleciendo las acciones que posicionen a Aysén como un destino turístico y aquellas que contribuyan a reducir la estacionalidad, a fin de que los distintos parajes de nuestra zona tengan visitantes durante todo el año.

La Intendente Geoconda Navarrete también ha sido enfática en señalar que “las prioridades del programa de gobierno son las prioridades de nuestra gente, de nuestros vecinos, de nuestros ciudadanos. El sello social será lo que impere y le dé la fuerza a este trabajo que, en conjunto, esperamos realizar con todos los alcaldes, con todos los parlamentarios, con todos los dirigentes sociales”.

Corfo, Sernatur, Sercotec, INE, Sernac, Sernapesca, Subpesca y ProChile, además de la Superintendencia de Insolvencia y Reemprendimiento y Agencia de Sustentabilidad y Cambio Climático, coordinados por esta Secretaría Regional Ministerial, son los servicios que materializan la misión del Ministerio de Economía en la Región de Aysén y a través de los cuales, con una política de puertas abiertas y permanente servicio público, marcaremos el sello pro inversión que caracterizará la gestión de nuestra cartera entre 2018 y 2022.



**Carlos Pacheco Toledo**  
Seremi de Economía  
Región de Aysén

## LLEGADAS INTERNACIONALES E INGRESOS DE VIAJEROS A LA REGIÓN DE AYSÉN | Año 2017

### LLEGADAS INTERNACIONALES POR PASOS FRONTERIZOS TERRESTRES | Año 2017

Las llegadas de turistas extranjeros por **Pasos Fronterizos Terrestres** a la Región de Aysén, en el período **Enero a Diciembre año 2017**, alcanza los 152.958 ingresos, que **comparado al mismo período del año anterior**, se mantiene estable con una variación porcentual de **-0,8%**.

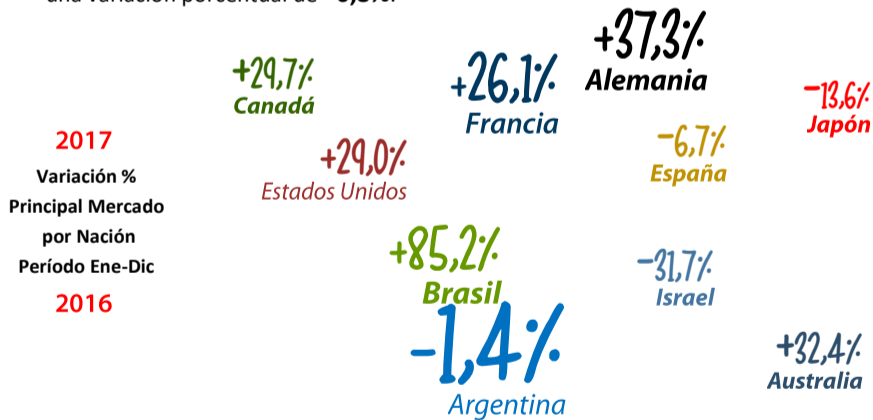

### Distribución por Nacionalidad Llegada Turistas Extranjeros Pasos Fronterizos a la Región de Aysén

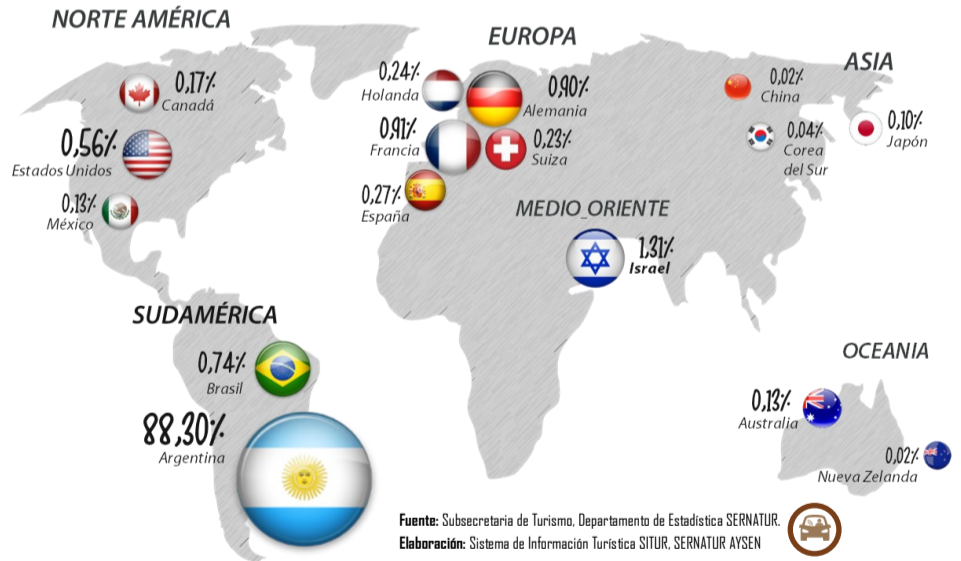

### INGRESO DE VIAJEROS | Año 2017

**+2,41%**  
es el aumento de llegadas de viajeros a la Región de Aysén durante el año 2017, respecto al año 2016.

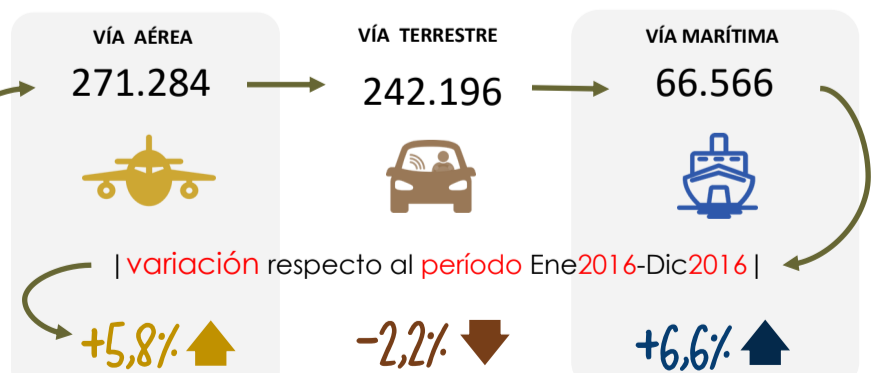

Nota: Los viajeros contabilizados las personas que residen en la Región de Aysén como también los no residentes.

Fuente: Policía de Investigaciones, Carabineros de Chile, DIRECTEMAR, Junta Aeronáutica Civil  
Elaboración: Sistema de Información Turística SITUR, SERNATUR AYSÉN

INGRESO DE VIAJEROS REGIÓN AYSÉN AÑO 2017 | Comportamiento Mensual según vía de ingreso

Al graficar los registros de ingresos de viajeros a la Región de Aysén, se evidencia que su llegada se intensifica en Temporada Alta de Turismo | Enero y Febrero |

Solo en |Enero y Febrero|, el registro de ingreso de viajeros por vía terrestre, supera los ingresos registrados por vía aérea.

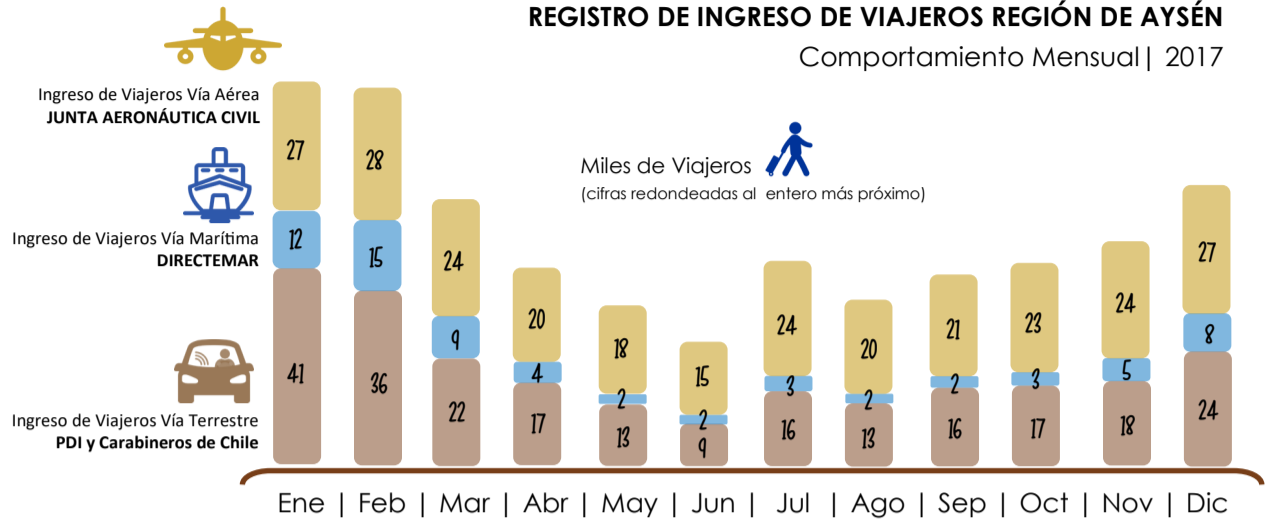

ÁREAS SILVESTRES PROTEGIDAS AÑO 2017 | Registro de Visitantes

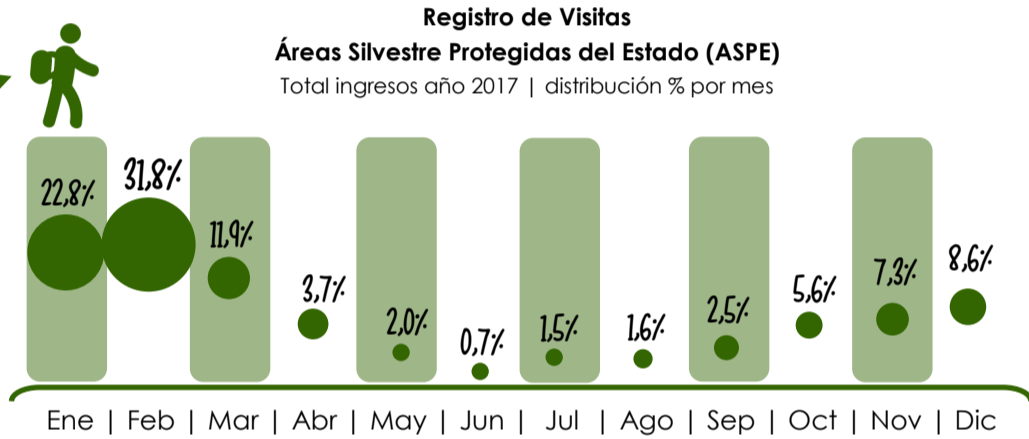

El registro de visitantes año 2017 muestra un **aumento del 17,9%** en comparación al año 2016.

Cerca del **66% de total** de visitas se concentra en los meses de **Enero, Febrero y Marzo.**

En el año 2017 la **participación de visitantes nacionales aumentó en 0,7\* puntos porcentuales** respecto al año 2016.



De las visitas registradas en las 11 ASPE, los Adultos Mayores tienen mayor presencia en la Reserva Nacional Río Simpson.



- Parque Nacional Queulat
- Reserva Nacional Coyhaique
- Reserva Nacional Jeinimeni
- Parque Nacional L. San Rafael
- Parque Nacional C° Castillo
- Reserva Nacional Lago Cochrane



De las visitas realizadas a las 11 ASPE, los menores de edad donde tienen mayor presencia de visitas en el Área Protegida Cerro Huemul y el Monumento Natural Dos Lagunas.

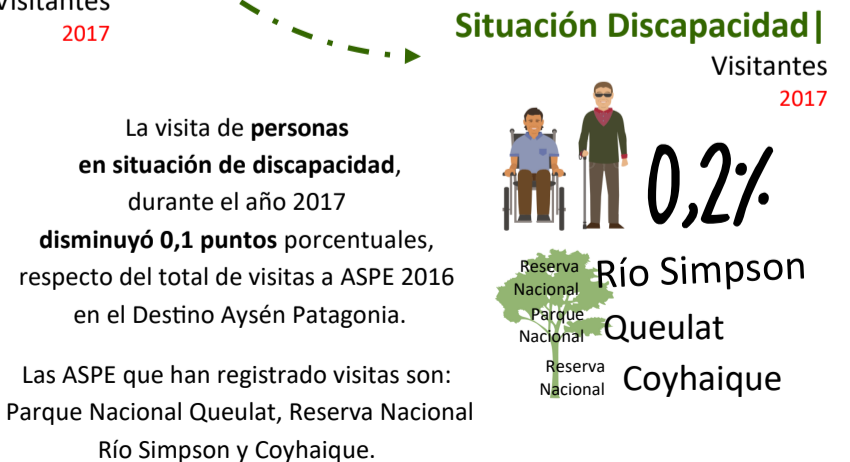

\*Cifra rectificada, respecto a la publicación de Barómetro n°6 con fecha 9 de Abril de 2018, donde se informa una variación de 1,1 puntos porcentuales.



TASA DE OCUPABILIDAD EN ESTABLECIMIENTOS DE ALOJAMIENTO TURÍSTICO | Año 2017

TASA OCUPABILIDAD INE y SUBTURISMO-SERNATUR | Habitaciones

Las instituciones que desempeñan la labor de generar estos datos relacionadas a la tasa de ocupabilidad en Establecimientos de Alojamiento Turístico (EAT), son **Sernatur-Subturismo** y el **Instituto Nacional de Estadísticas (INE)**.

La Tasa de Ocupación publicada por la **Subsecretaría de Turismo**, es procesada por el Departamento de Estadísticas del Servicio Nacional de Turismo. En su medición busca identificar el comportamiento de la Ocupación en **habitaciones** disponibles en los Destinos Turísticos Sernatur, en **fechas específicas de interés turístico** nacional.

El **Instituto Nacional de Estadística (INE)**, a través de la Encuesta Mensual de Alojamiento Turístico (EMAT), recopila datos relacionados a la tasa de ocupabilidad, rescatando el comportamiento **mensual** de la ocupación tanto de **habitaciones y plazas (capacidad de camas)** disponibles.

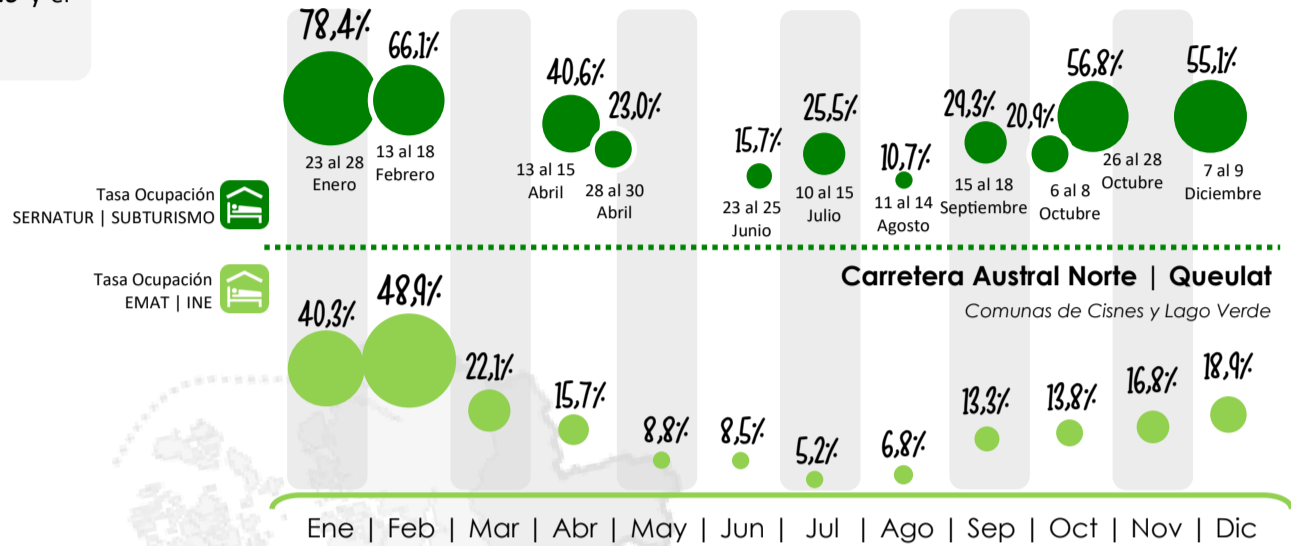

Carretera Austral Norte | Queulat  
Comunas de Cisnes y Lago Verde

Carretera Austral Norte  
Comunas de Cisnes y Lago Verde

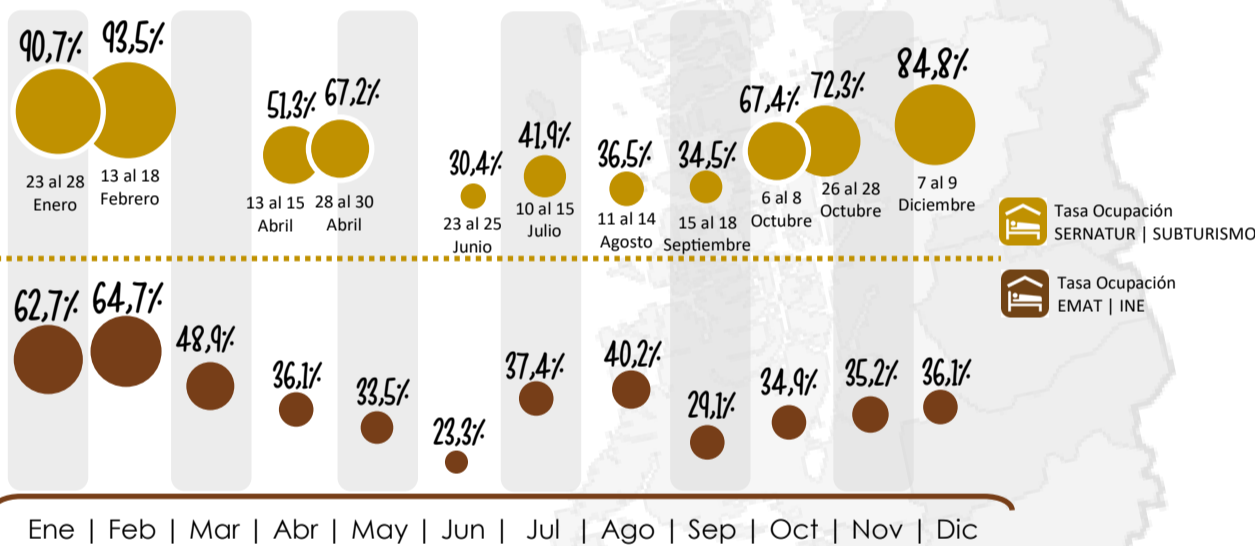

Coyhaique—Aysén  
Comunas de Coyhaique y Aysén

Fechas de Interés Turístico Nacional  
SUBTURISMO | SERNATUR

Enero	del 23 al 28	Temporada Alta
Febrero	del 13 al 18	Temporada Alta
Abril	del 13 al 15	Semana Santa
Abril	del 28 al 30	Día del Trabajador
Junio	del 23 al 25	San Pedro y San Pablo
Julio	del 10 al 15	Vacaciones de Invierno
Agosto	del 11 al 14	Asunción
Septiembre	del 15 al 18	Fiestas Patrias
Octubre	del 6 al 8	Día del descubrimiento
Octubre	del 26 al 28	Día Iglesias Protestantes
Diciembre	del 7 al 9	Inmaculada Concepción

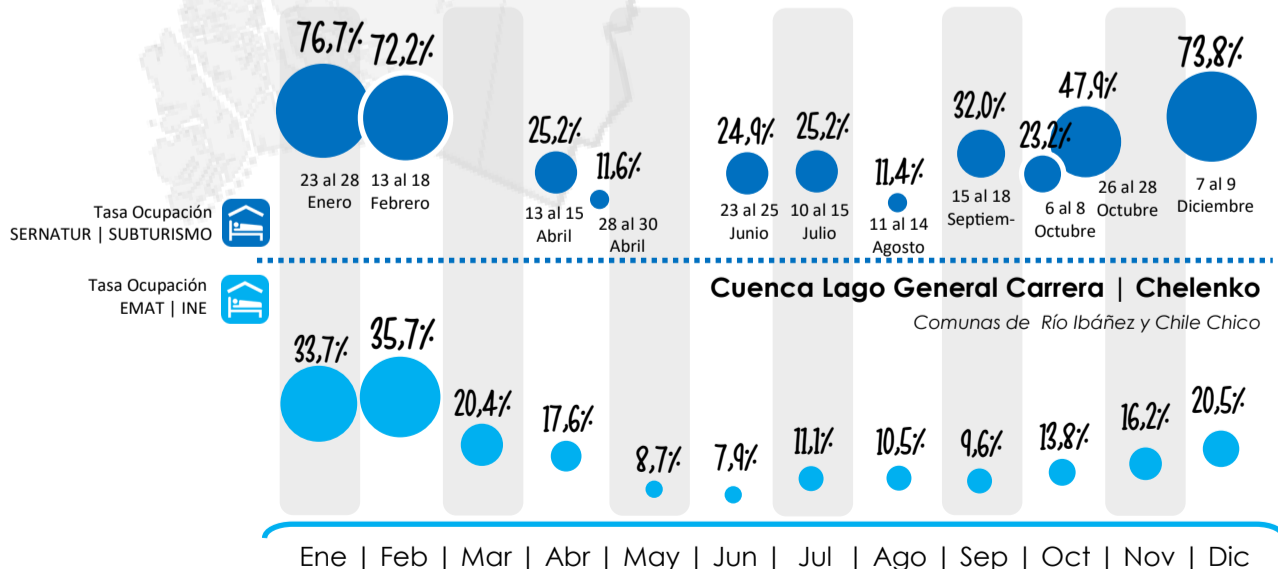

Cuenca Lago General Carrera | Chelenko  
Comunas de Río Ibáñez y Chile Chico

Carretera Austral Sur  
Comunas de Río Ibáñez, Chile Chico, Cochrane, Tortel y O'Higgins

Desde esta perspectiva, la región y sus territorios a través del indicador de la EMAT-INE, nos **indica** que aún existe capacidad de ocupación **mensual** para recibir visitantes en Establecimientos de Alojamiento Turísticos. No obstante, Sernatur-Subturismo, **nos indica** que existen **fechas de interés turístico nacional** que en temporada baja y media, permite el aumento considerable de ocupación y, en temporada alta (Enero, Febrero y Diciembre), existen territorios que **en fechas específicas se acercan a la saturación** respecto a la capacidad de acogida.

Los actores privados y públicos del Destino Aysén Patagonia, deben considerar la **complementariedad** de estos indicadores, permitiendo enriquecer instancias de análisis del fenómeno turístico regional en pos de su planificación y la toma de decisiones respecto a las acciones por desarrollar.

REGIÓN DE AYSÉN | Año 2017

OFERTA TURÍSTICA REGIONAL | Sello Q y Distinción S

27

empresas



...de las cuáles

**8 servicios de alojamiento** cuentan con **facilidades para personas en situación de discapacidad**

El **Sello de Calidad Turística** es un distintivo que se le otorga a todos los y las prestadores (as) de servicios turísticos de alojamiento, tour operados, agencia de viaje o guía turístico, que están certificados en alguna de las 49 normas de calidad turística.

Mas información: dirigirse a Sernatur o visitar el sitio web <http://www.calidadturistica.cl/>

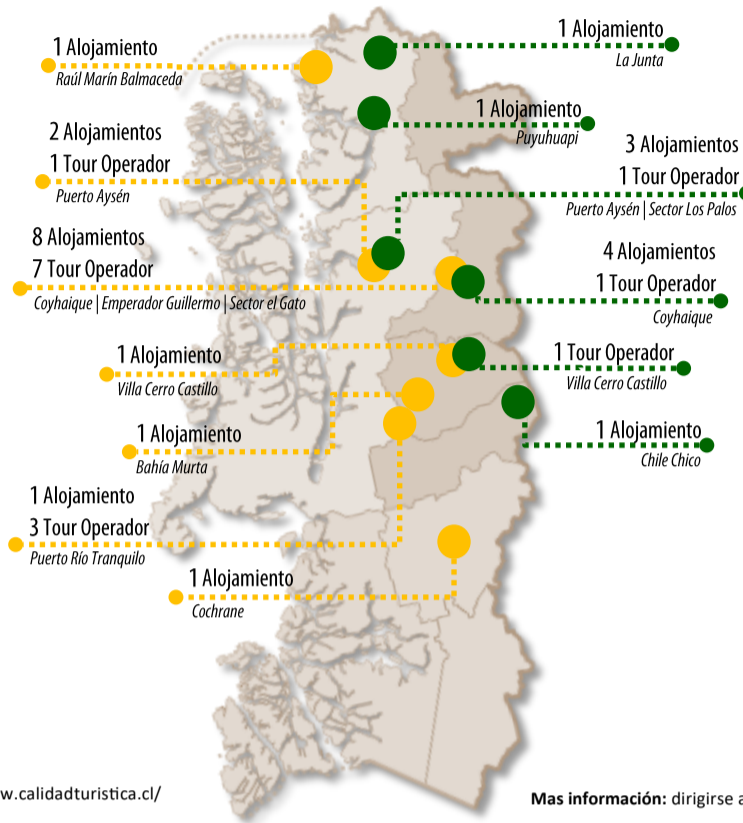

13

empresas

El proceso de obtención de la **Distinción S**, busca identificar y reconocer los esfuerzos de los servicios de alojamiento turístico, tour operadores o agencias de viajes que hayan desarrollado avances en cualquier ámbito de la sustentabilidad; *socio-cultural, medioambientales y económicos.*

Mas información: dirigirse a Sernatur o visitar el sitio web <http://www.chilesustentable.travel/>

PROGRAMAS SOCIALES 2017 | Vacaciones 3ra Edad y Gira de Estudios

Sernatur, a través de la Unidad de Turismo Social, diseña, desarrolla, implementa y ejecuta programas de turismo social, dirigidos a distintos segmentos de la población, que fomenten el desarrollo del turismo nacional y la oferta turística al interior del país, **promoviendo el quiebre de la estacionalidad y contribuyendo al desarrollo de la industria.** Durante el año 2017, la Región de Aysén implementó el Programa de Vacaciones de 3ra Edad y el Programa Gira de Estudios.



**73 Adultos Mayores** de la Región de Aysén visitaron los Destinos de Puerto Varas y Valdivia.

**400 Adultos Mayores** de la Región de Aysén accedieron al Programa Intrarregional visitando Chile Chico, Puyuhuapi, y La Junta

Mas información: dirigirse a Sernatur o visitar el sitio web <http://www.vacacionesterceraedad.cl/>



**153 Alumnos y Profesores** de la Región de Aysén accedieron al Programa Gira de Estudio

Mas información: dirigirse a Sernatur o visitar el sitio web [www.giradeestudio.cl](http://www.giradeestudio.cl)

INVITANOS

a  
TU EVALUACIÓN DE TEMPORADA  
O  
ENCUENTROS  
DE ANÁLISIS TURÍSTICO

Finalizando la Temporada Alta de Turismo 2018 de la Región Aysén, muchas organizaciones dan inicio a un **proceso de reflexión y análisis** de la temporada alta turística.

Con el objetivo de enriquecer las instancias de análisis, el Equipo de Profesionales del Programa Sistema de Información Turística, queda a **disposición principalmente de las Organizaciones y Asociaciones Gremiales vinculadas al Turismo**, a quienes puede **aportar con información relevante** que muestra comportamientos de la industria turística regional.

**Contáctanos y coordinemos** nuestro aporte al análisis que realiza tú Organización en relación al turismo.

**Equipo Profesionales SITUR**

Servicio Nacional de Turismo  
Región de Aysén



PROGRAMA SISTEMA DE INFORMACIÓN TURÍSTICA  
SERNATUR REGIÓN DE AYSÉN



DUDAS O CONSULTAS ESCRIBENOS A:

- evasquezb@sernatur.cl
- fespinoza@sernatur.cl
- cmansilla@sernatur.cl
- rrivera@sernatur.cl



TELÉFONO DE CONTACTO:

LUNES A JUEVES | 8.30 A 17.30  
VIERNES | 8.30 A 16.30

**+56 67 224 02 95**



NUESTRA OFICINA ESTÁ UBICADA EN:

21 DE MAYO #555, 2do PISO  
COMUNA DE COYHAIQUE



SIGUENOS EN:

**Twitter:** @situraysen  
**Facebook:** situ.aysen  
**Web:** www.situraysen.cl

Recuerda descargar el **ANUARIO DE TURISMO 2017** desde nuestro sitio **Web**.

