



Cristian Alarcón Mendoza
Director Sernatur Región de Aysén.

El Servicio Nacional del Turismo Sernatur de la Región de Aysén, realiza la cuarta entrega del Barómetro Turístico "PERIPLO", que cumple con el propósito de compartir información cuantitativa y cualitativa del sector turístico regional. Este producto, "Sistema de Información Turística", elaborado por el Sernatur Aysén, financiado por el Gobierno Regional y su Consejo, a través del Plan Especial de Desarrollo de Zonas Extremas PEDZE. Es un instrumento que pone de manifiesto la voluntad política y la priorización que le otorga el Gobierno de la Presidenta Michelle Bachelet Jeria al desarrollo de los territorios más aislados, y de manera particular, evidenciando que el sector Turismo es uno de los ejes estratégicos de desarrollo productivo para los territorios que componen el destino Aysén Patagonia.

En esta edición, encontrará información sobre las cifras de la última temporada alta turística (diciembre 2016 - febrero 2017), destacando las constantes llegadas de pasajeros a la Región de Aysén, que en esta oportunidad, tuvo un aumento de un 4,5% respecto de la temporada anterior. Para conocer más información del comportamiento del turismo en la región, les invitamos a leer esta nueva edición del PERIPLO TURÍSTICO de la Región de Aysén.

LLEGADAS INTERNACIONALES A CHILE EN EL 2016

CIFRAS NACIONALES

En total **5,6 millones** de turistas internacionales llegaron a Chile el **año 2016**, significando un aumento de un **26%** con respecto al año 2015. Cabe destacar que existe **aumento de 2 cifras en los siguientes mercados prioritarios.**

+10,9% Inglaterra
+11,8% Estados Unidos
+6,0% Israel
+49,3% China
+10,8% Australia

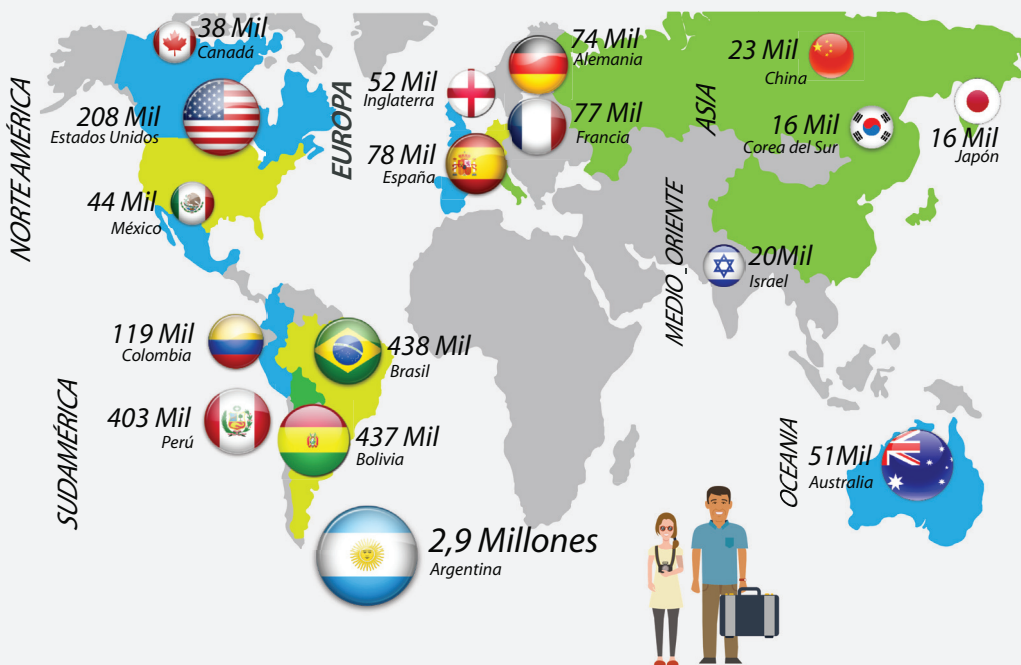

Elaboración: Programa Sistema de Información Turística SITUR, Sernatur Aysén.
Fuente: SUBTURISMO, <http://www.subturismo.gob.cl/documentos/estadisticas/#>

CIFRAS REGIONALES

+ 4,5% ▲

TEMPORADA ACTUAL
213.418 pasajeros totales ingresaron a la región en período **diciembre 2016 a febrero 2017**. Esto representa un aumento del **4,5%**.



TEMPORADA ANTERIOR
203.763 pasajeros totales ingresaron a la región en período **diciembre 2015 a febrero 2016**.

Elaboración: Programa Sistema de Información Turística SITUR, Sernatur Aysén.
Fuente: Carabineros de Chile, Junta de Aeronáutica Civil, Policía de Investigaciones, Directemar

ESTIMACIÓN DE TURISTAS

Del total de pasajeros, se estima que **131.433** turistas ingresaron a la Región de Aysén esta última temporada alta, representando el **61,585%** de los pasajeros llegados a la región.

Elaboración: Programa Sistema de Información Turística SITUR, Sernatur Aysén.
Fuente: En base a turismo Interno, INE-Sernatur (2013)

► INGRESO DE PASAJEROS INTERNACIONALES POR VÍA TERRESTRE

diciembre 2015
a febrero 2016
98.813

+5%



diciembre 2016
a febrero 2017
103.372

Elaboración: Programa Sistema de Información Turística SITUR, Sernatur Aysén.
Fuente: Policía de Investigaciones de Chile (PDI), Carabineros de Chile.

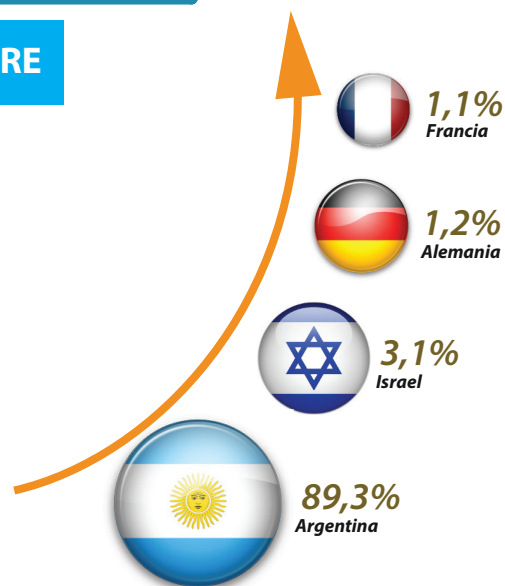

Análisis Histórico de Turistas Argentinos

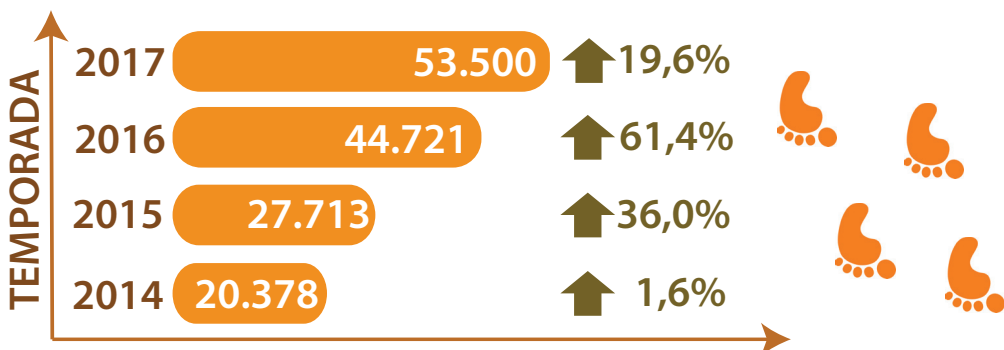

Elaboración: Programa Sistema de Información Turística SITUR, Sernatur Aysén.
Fuente: Policía de Investigaciones de Chile (PDI), Carabineros de Chile.

Los argentinos mantienen una clara participación en los ingresos por pasos fronterizos a la región de Aysén respecto a las demás nacionalidades. Durante la temporada diciembre 2016 y febrero 2017 los turistas argentinos que accedieron a la región vía terrestre llegó a **53.500**, lo que corresponde a un **89,3%** del total de extranjeros que utilizan los pasos fronterizos para ingresar a la región.

► INGRESO DE PASAJEROS POR VÍA MARÍTIMA

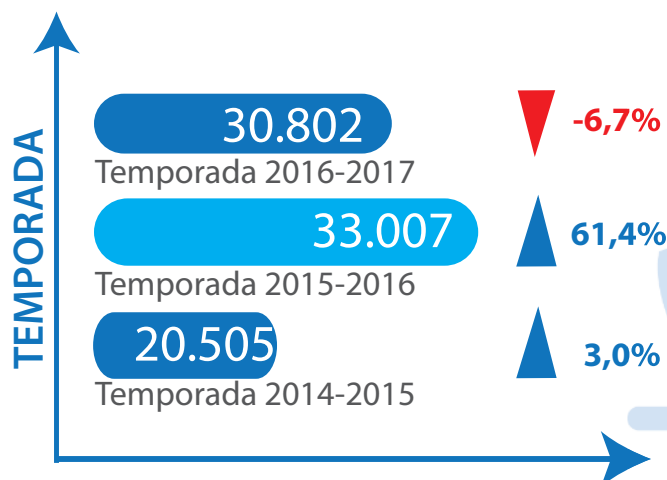

Elaboración: Programa Sistema de Información Turística SITUR, Sernatur Aysén.
Fuente: DIRECTEMAR.

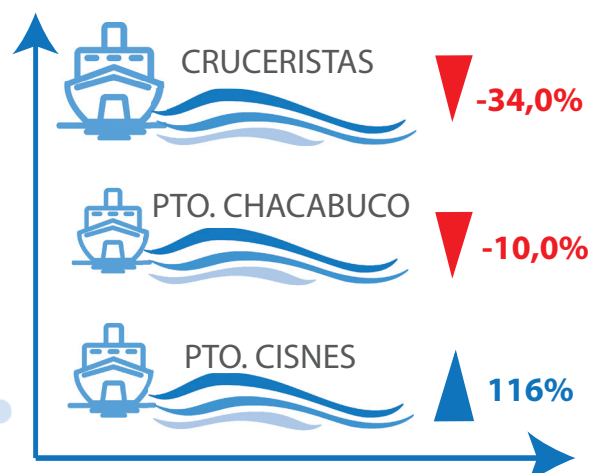

Elaboración: Programa Sistema de Información Turística SITUR, Sernatur Aysén.
Fuente: DIRECTEMAR.

La mayor cantidad de turistas que ingresan a la región por vía marítima pertenecen al segmento de Crucero, que tuvo una disminución de **-34%** respecto al mismo período anterior (diciembre, enero y febrero). Puerto Chacabuco, también registró una disminución de un **-10%**, mientras que Puerto Cisnes experimentó aumento de **116%** respecto anterior temporada (diciembre, enero y febrero).

▶ INGRESO DE PASAJEROS POR VÍA AÉREA

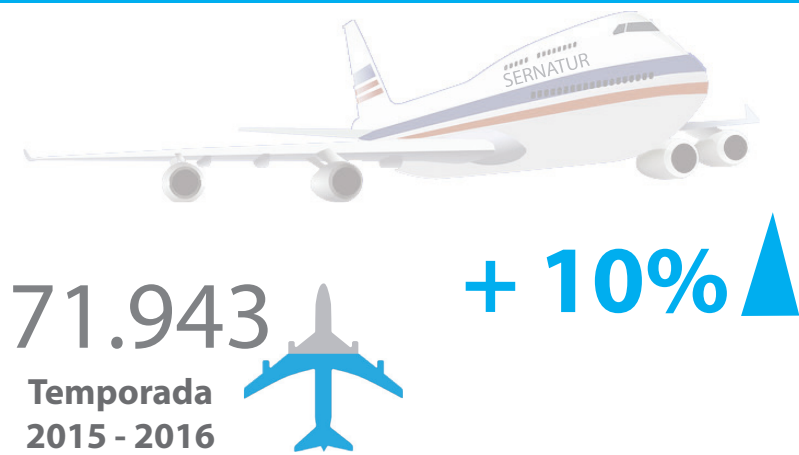

Elaboración: Programa Sistema de Información Turística SITUR, Sernatur Aysén.
Fuente: Junta de Aeronáutica Civil.

En la presente temporada alta, hubo un incremento de un **10%** en las llegadas de pasajeros que ingresaron a través del Aeropuerto Balmaceda.

Se realizaron durante el mes de febrero 2017 un total de **35.613** llegadas de pasajeros a la región.

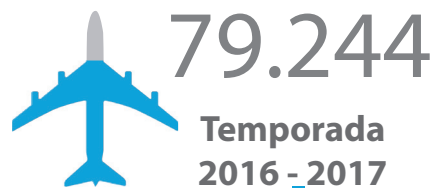

(68% estimación de turistas +-5% error)



▶ ÁREAS SILVESTRES PROTEGIDAS SNASPES

El ingreso total de visitantes registrados en Areas Silvestres Protegidas del Estado (ASPE's) durante la temporada, corresponde aproximadamente a **68.740** personas experimentando un incremento del **39%** respecto de la temporada anterior. Dentro de los ASPE's se destaca las visitas al **Parque Nacional Queulat** el que registró un aumento del **93%** respecto a la temporada anterior.

Elaboración: Programa Sistema de Información Turística SITUR, Sernatur Aysén.
Fuente: Corporación Nacional Forestal, CONAF.

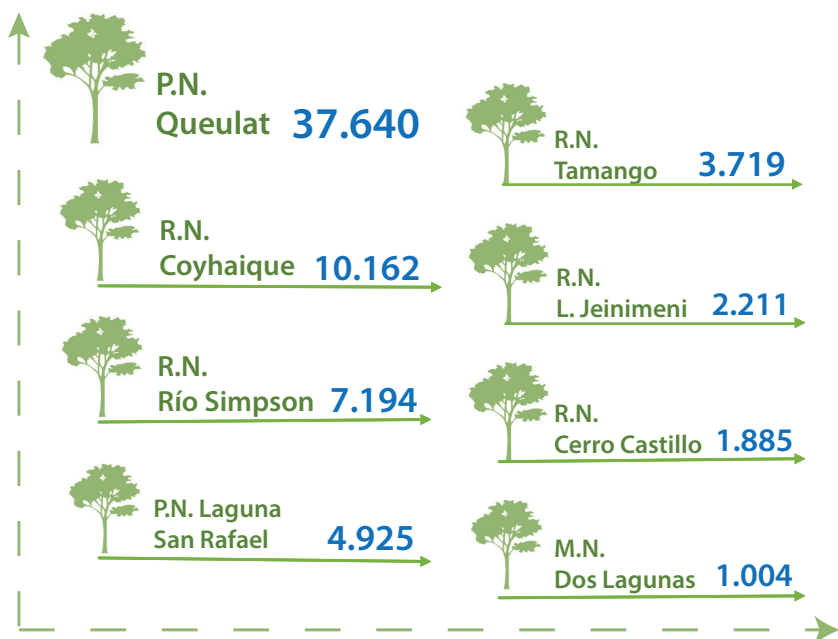

▶ GASTO ESTIMADO DEL TURISTA*



USD **\$53.373.627** es la estimación de divisas generadas en la presente temporada alta 2016-2017. Se obtiene en base a **131.433 turistas (estimados)** que recorren la Región de forma Independiente, con una permanencia promedio de 4 días.

Esta estimación representa el **3,5% del PIB** de la Región de Aysén calculado en el año 2015.

Valor Dólar referencia: \$662,66

Elaboración: Programa Sistema de Información Turística SITUR, Sernatur Aysén.
Fuente: Según cuenta nacional de año 2016, Banco Central de Chile.
Fuente Estimación: Demanda Turística en Establecimiento de Alojamiento turístico, SERNATUR-INE 2013. Valores a marzo 2017.

*Gasto incluye servicios de Alojamiento, Alimentación, Excursiones, Guías de Turismo, Transporte público y privado, Rent a Car, Otros

TASA DE OCUPABILIDAD (TO)

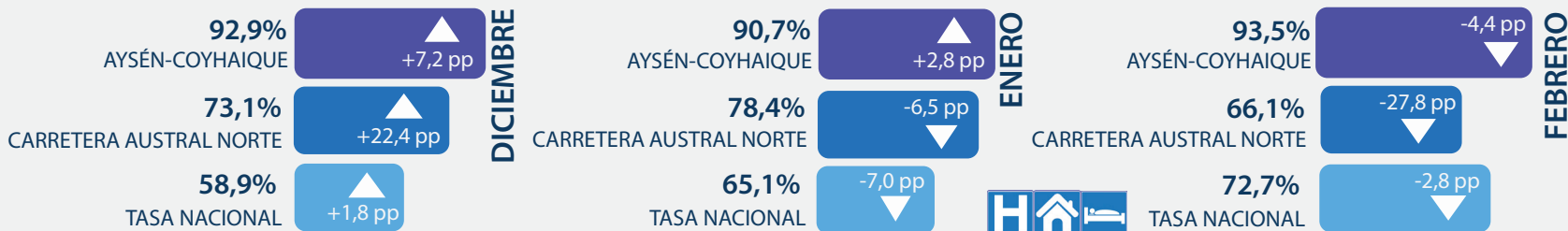

Elaboración: Programa Sistema de Información Turística SITUR, Sernatur Aysén.
Fuente: Subsecretaría de Turismo.

La tasa de ocupación entregada por Subsecretaría de Turismo, el Destino Aysén Coyhaique obtuvo la tasa más alta comparada con otros destinos nacionales, llegando en el mes de febrero a **93,5%**, superando siempre la tasa Promedio de ocupabilidad Nacional.

Carretera

COMPORTAMIENTO DEL TURISTA

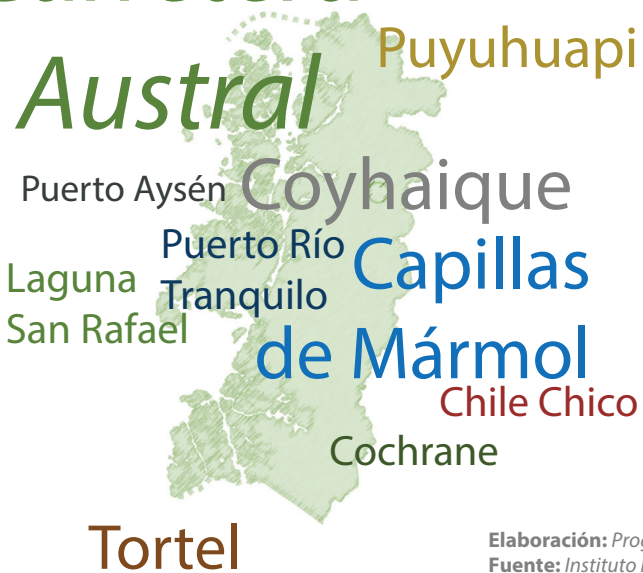

TOP 10 DEL LUGAR QUE MOTIVÓ SU VIAJE

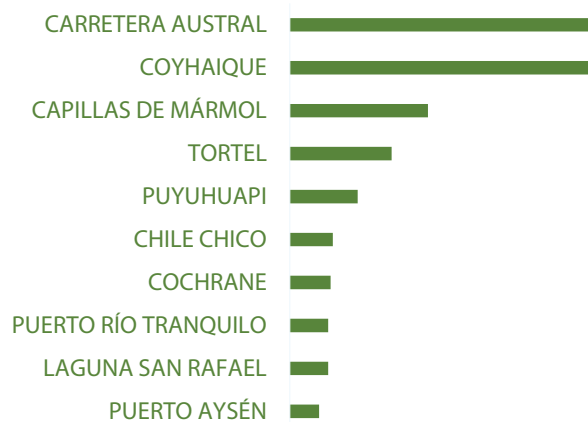

Elaboración: Programa Sistema de Información Turística SITUR, Sernatur Aysén.
Fuente: Instituto Nacional de Estadísticas (INE), resultado Preliminar Demanda Turística 2016 - 2017.

SATISFACCIÓN O DISPONIBILIDAD DE:



SATISFACCIÓN EN VARIEDAD DE:



Elaboración: Programa Sistema de Información Turística SITUR, Sernatur Aysén.
Fuente: Instituto Nacional de Estadísticas (INE), resultado Preliminar Demanda Turística 2016 - 2017.

De la muestra, **74%** del total de visitantes residen en Chile. Del restante **26%** que reside en el extranjero, destacan: con un **14%** Argentina (**8%** reside en **provincia de CHUBUT**), **Estados Unidos (4%)** y **Alemania(1%)**. Con menos de un **1%**, aparecen representados Francia, España y Brasil.

SOLICITUDES DE INFORMACIÓN



@situraysen



www.situraysen.cl



TODOS POR CHILE

SERNATUR
Región de Aysén

